

LA INVERSIÓN DE IMPACTO, TENDENCIAS Y DESAFÍOS

UN MUNDO MEJOR

ES RENTABLE

17 Octubre 2019

BANCA ÉTICA

DOBLE  IMPACTO

economía que cambia el mundo

global alliance
for banking
on values



PRÉSTAMOS A PROYECTOS Y EMPRESAS CUYA
OBRA BENEFICIARÁ A LAS PERSONAS Y EL MEDIO
AMBIENTE TANTO COMO SEA POSIBLE

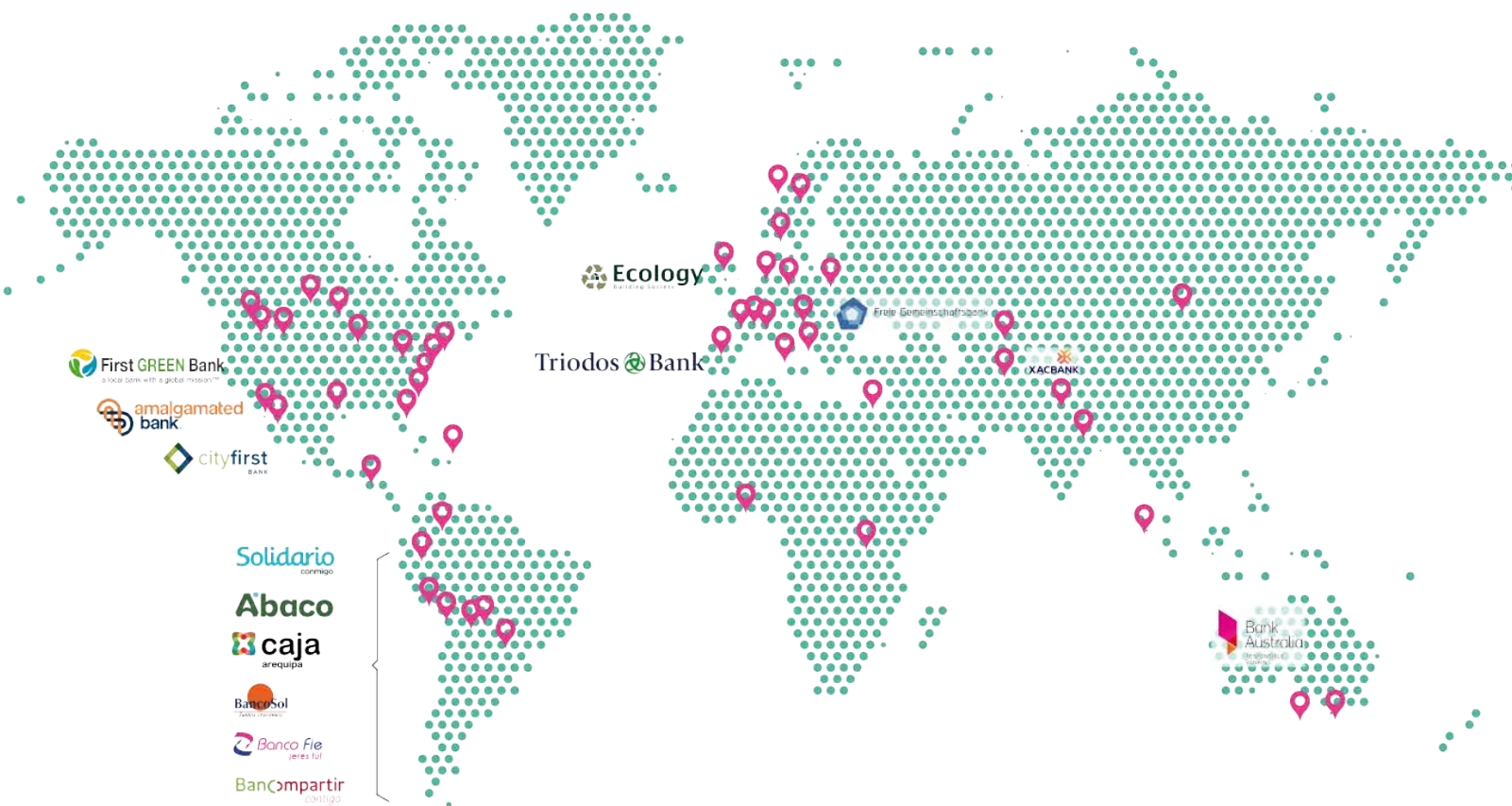

BANCA ÉTICA



ECONOMÍA REAL



DOBLE GOBERNANZA



TRANSPARENCIA



AUSENCIA DE BONOS



54

INSTITUCIONES
FINANCIERAS



163_{mil}

MILLONES
DE \$USD



50

MILLONES
DE CLIENTES



60_{mil}

COLABORADORES



¿QUÉ ES DOBLE IMPACTO?

DOBLE IMPACTO ES LA PLATAFORMA DE INVERSIONES QUE ESTÁ HACIENDO REALIDAD LA BANCA ÉTICA EN CHILE, Y PROYECTA CONVERTIRSE EN BANCO EL 2022.

Actualmente opera como crowdlending, vinculando empresas que tienen necesidad de financiamiento a corto y mediano plazo, con personas naturales o jurídicas que invierten impactando positivamente en la sociedad y obteniendo una rentabilidad económica.

ROAD MAP

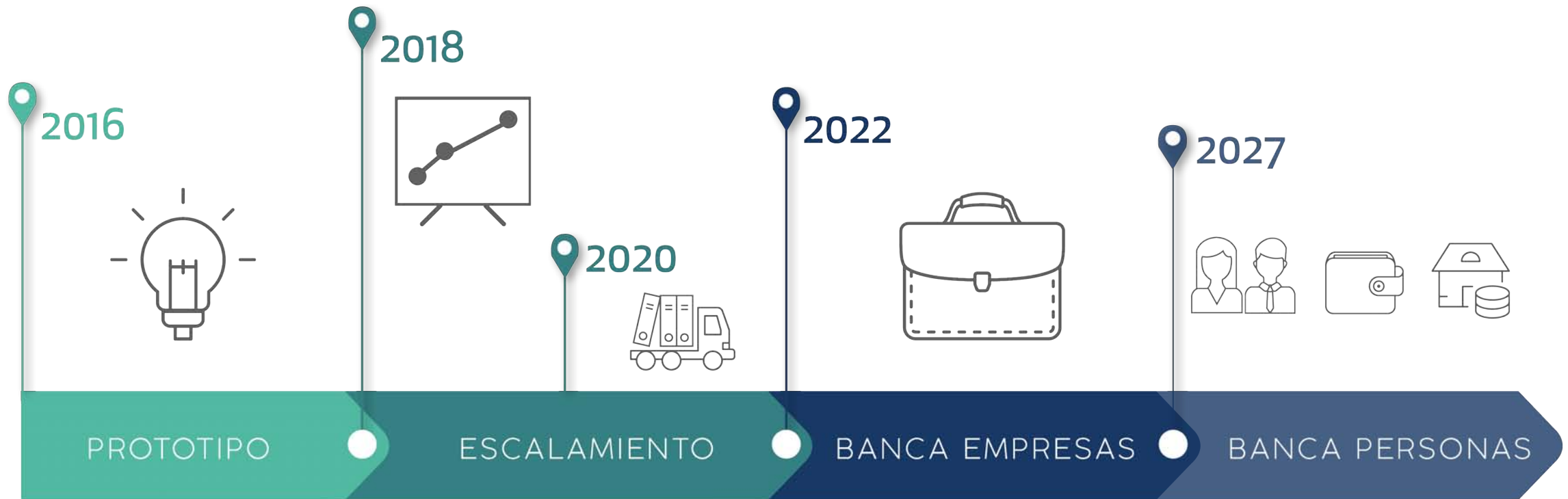

A través de la gestión de Doble Impacto se han gestionado 200 operaciones de **financiamiento** ubicadas en distintas regiones del país.

En total, se han movilizado créditos por más de **\$9.500 millones** en 9 sectores

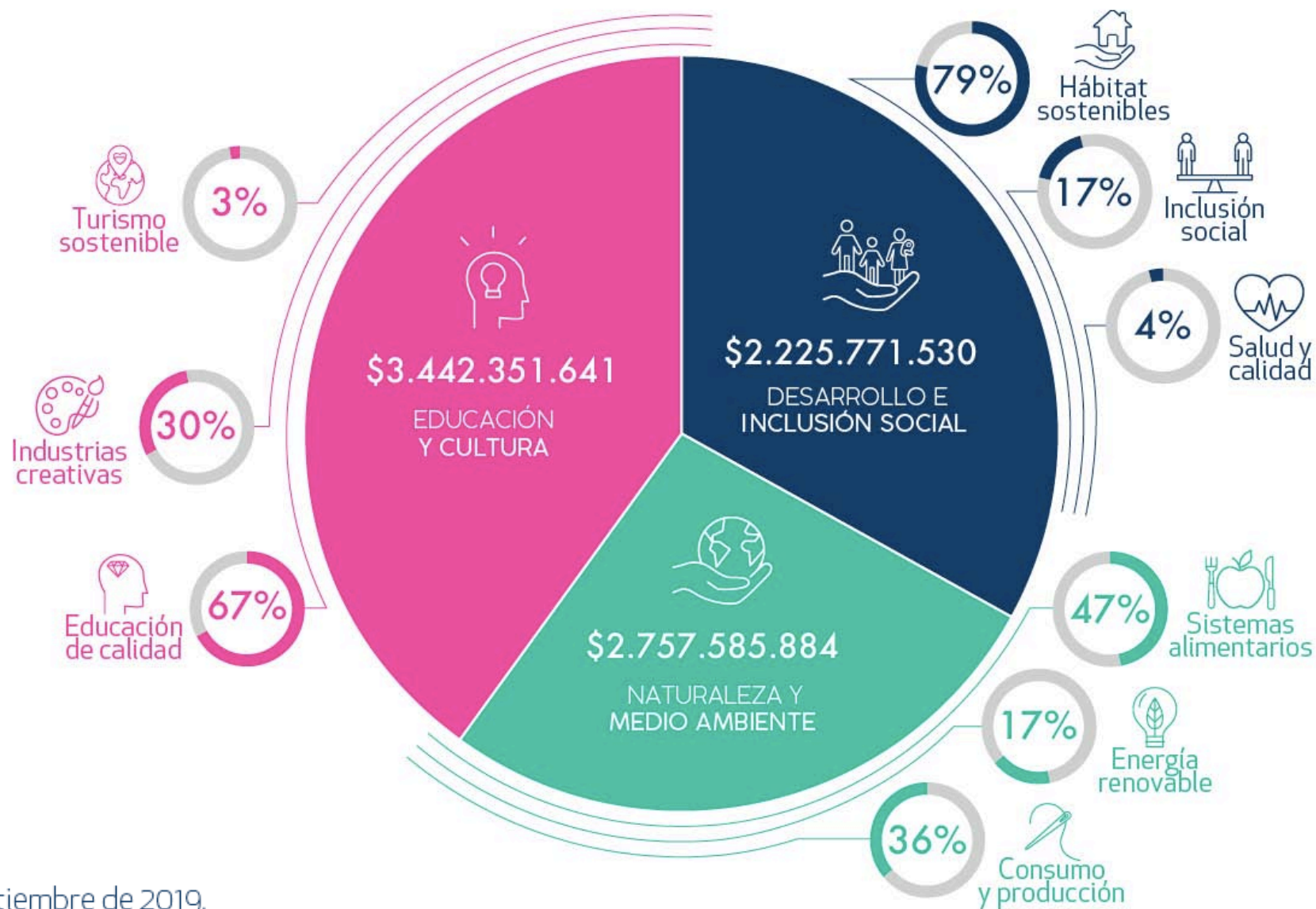

*Cifras al 30 de septiembre de 2019.

PROPIEDAD RESPONSABLE

Como asegurar la misión en el largo plazo



¿Qué es una empresa?





ZEISS

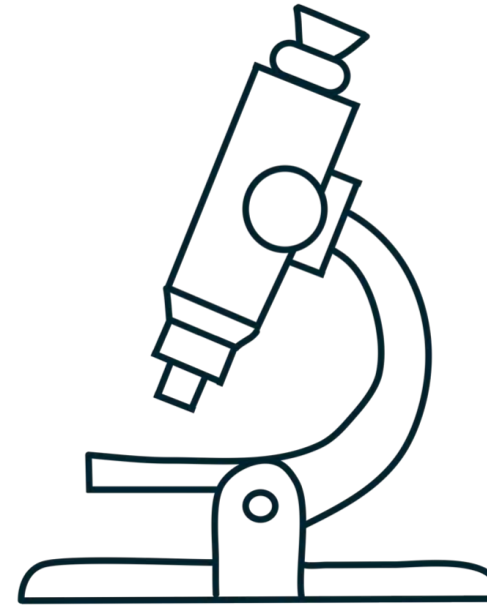



Triodos Bank



14



John Lewis



¿Quién sabía que estas empresas pertenecían a fundaciones?

Ikea (Suecia), **Bosch** (Alemania), **Rolex** (Suiza), **Lego** y **Carlsberg** (Dinamarca), e incluso **Tata** (India).

Hay más de 1.300 casos en Dinamarca, 500 en Alemania y 1.000 en Noruega.

Compañías en las que los fundadores tomaron la decisión de transmitir todo o parte de su capital y derechos de voto a una fundación.

¿Por qué?

KEY OF FOUNDATIONS IN DENMARK FIGURES

**ECONOMIC
WEIGHT**
OF SHAREHOLDER FOUNDATIONS

10%

OF THE NATIONAL
WEALTH

20%

OF THE LARGEST
DANISH FIRMS
BELONG TO
FOUNDATIONS

FINANCIAL WEIGHT
OF SHAREHOLDER FOUNDATIONS

54%

OF MARKET CAPITALIZATION
OF THE COPENHAGEN STOCK
EXCHANGE = **€47 BILLION**

FOUNDATION-HELD FIRMS ACCOUNT FOR

1/5th

OF PRIVATE
EMPLOYMENT
IN DENMARK

KEY OF FOUNDATIONS IN GERMANY FIGURES

6 
SHAREHOLDER
FOUNDATIONS
OUT OF THE
15 LARGEST
GERMAN
FOUNDATIONS

ECONOMIC
WEIGHT
(COMBINED ASSETS)
OF GERMAN FOUNDATIONS
€ 100 BILLION

1/3
OF SHAREHOLDER
FOUNDATIONS
CREATED SINCE
THE YEAR 2000

Dos principios

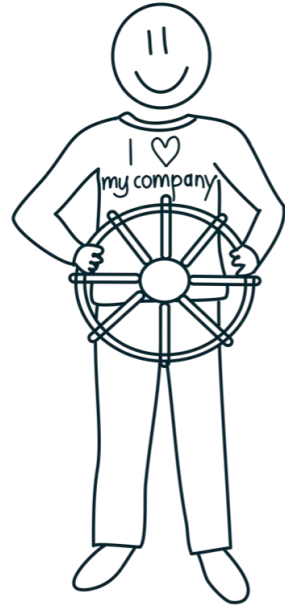

Autodeterminación

Lucro sirviendo al propósito

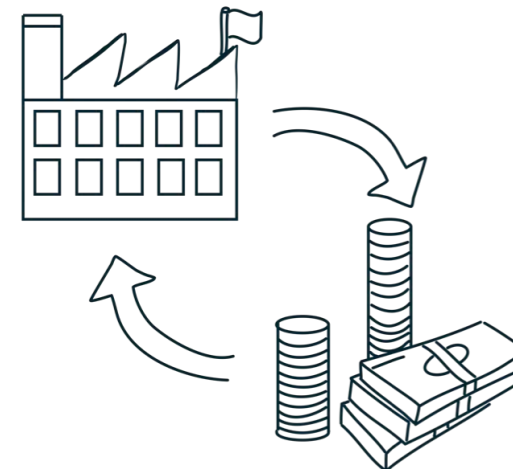

“Steward-Ownership”

“Propiedad responsable”

“Verantwortungseigentum”

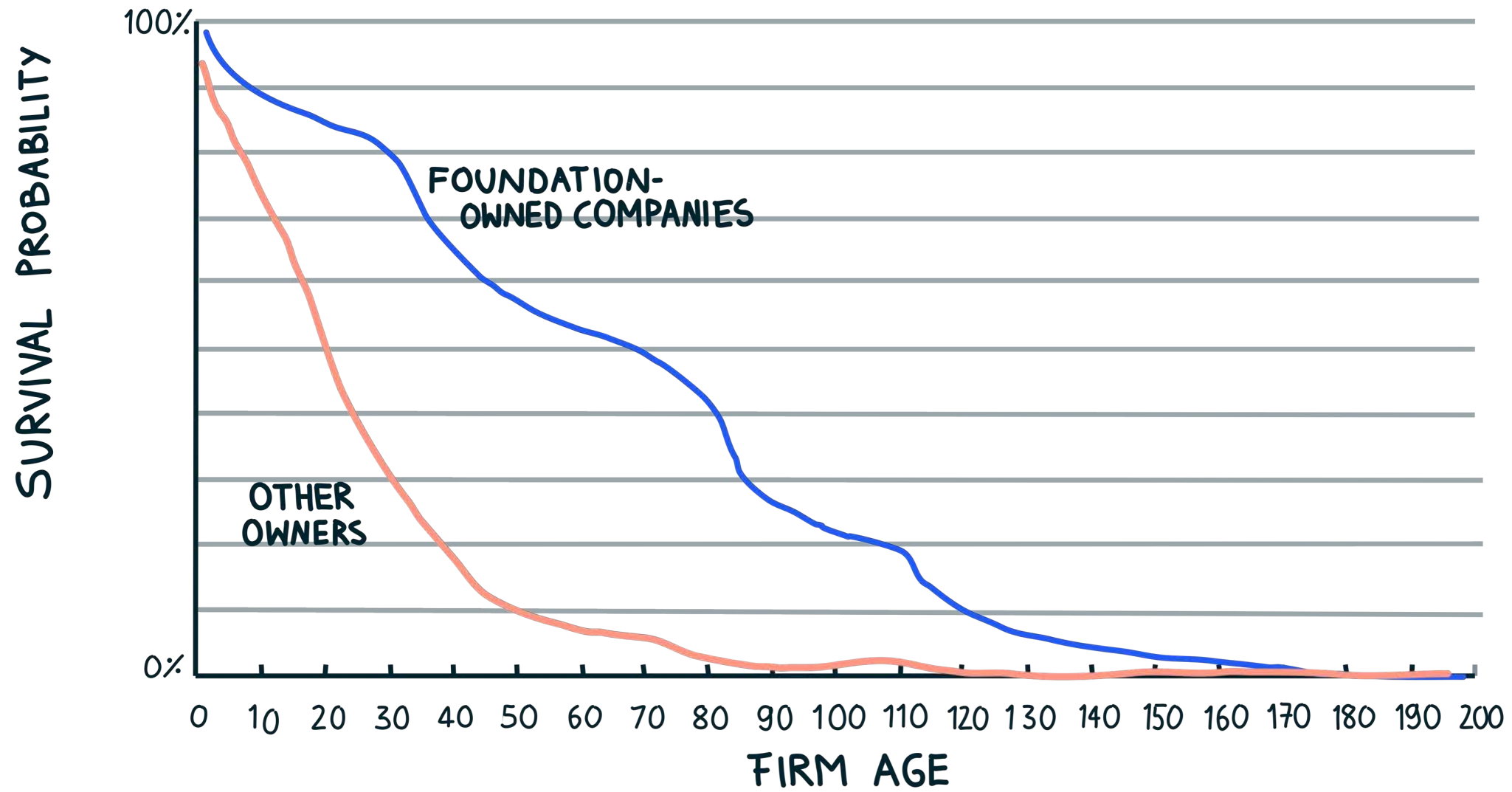

¿Qué hace la fundación Purpose?



Investigación,
educación

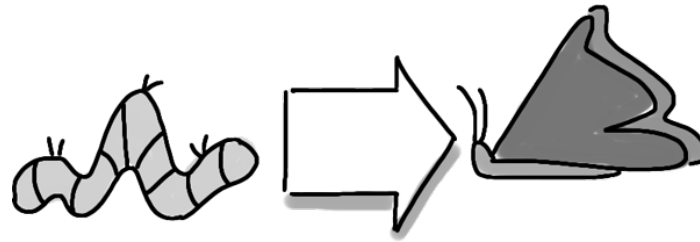

Estructuras, asesoría



Inversiones, fondos

Doble Impacto - Banca Ética



**Fundación Dinero &
Conciencia: 90% propiedad**



Inversionistas:
Deuda convertible

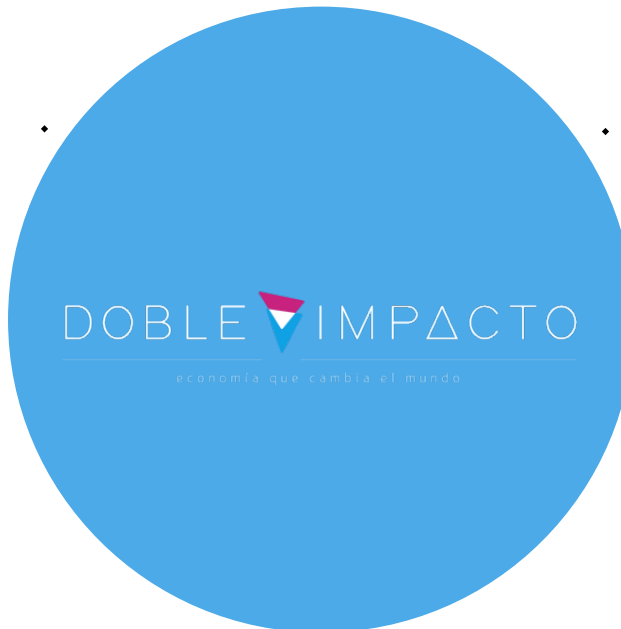

Doble Impacto - Banca Ética



derechos de voto



derechos económicos

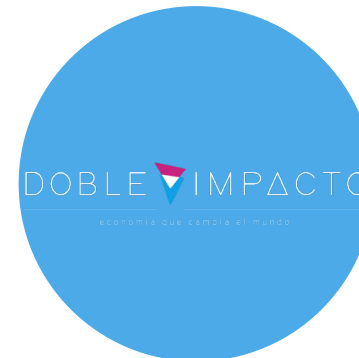

THE NOVO NORDISK GROUP IN FIGURES

Revenues (2014) > €11.5 billion

Net Profit > €3.44 billion

Percentage of revenue

from outside of Denmark > 99.5%

Number of employees > 41,000

Operating in > 75 countries

Products sold in > 180 countries

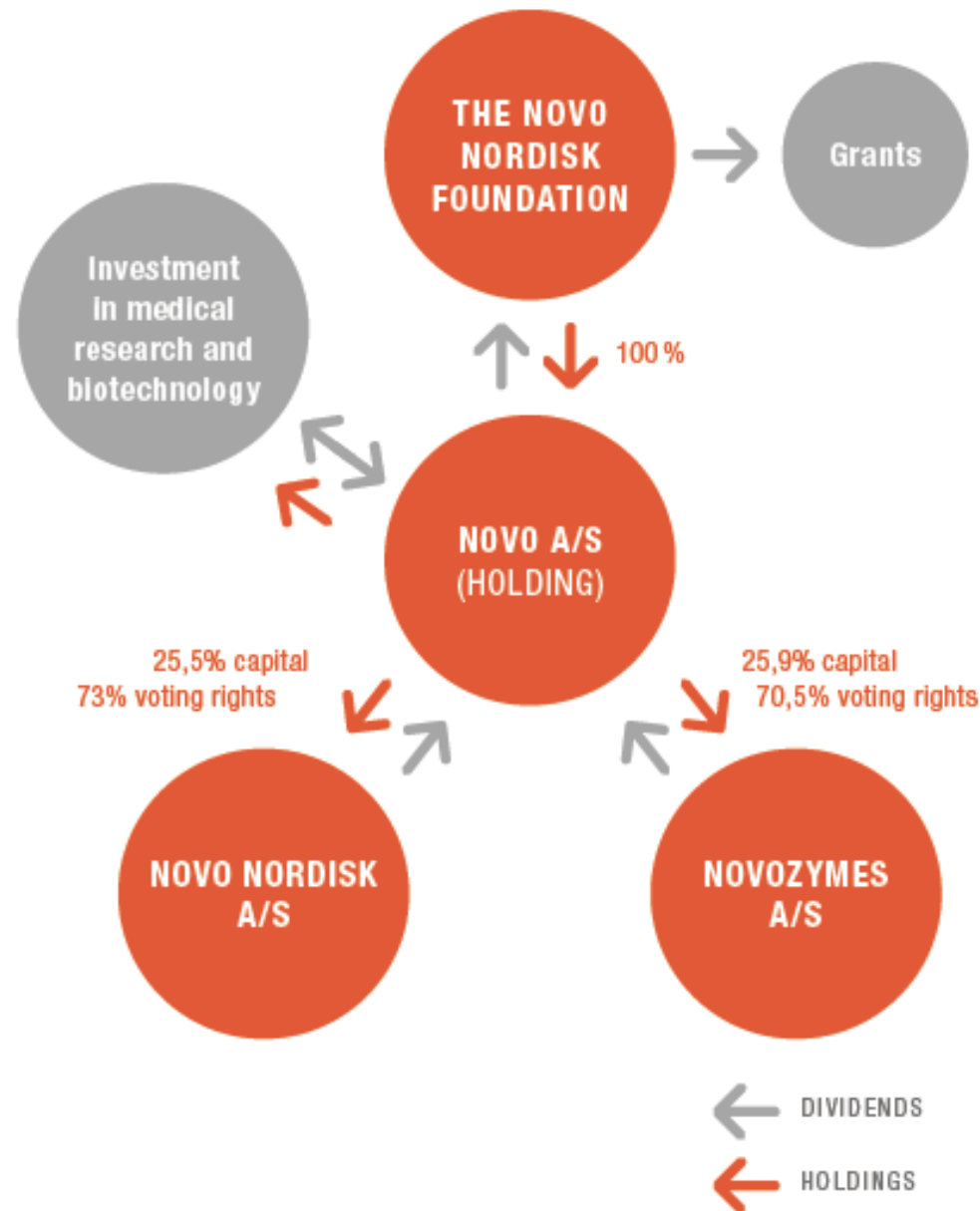

THE BOSCH GROUP IN FIGURES

Revenues (2014) > € 48 billion

Net profit > € 1.251 billion

Percentage of revenues generated outside
of Germany > 77%

Number of employees > 290,000

Operating in > 50 countries

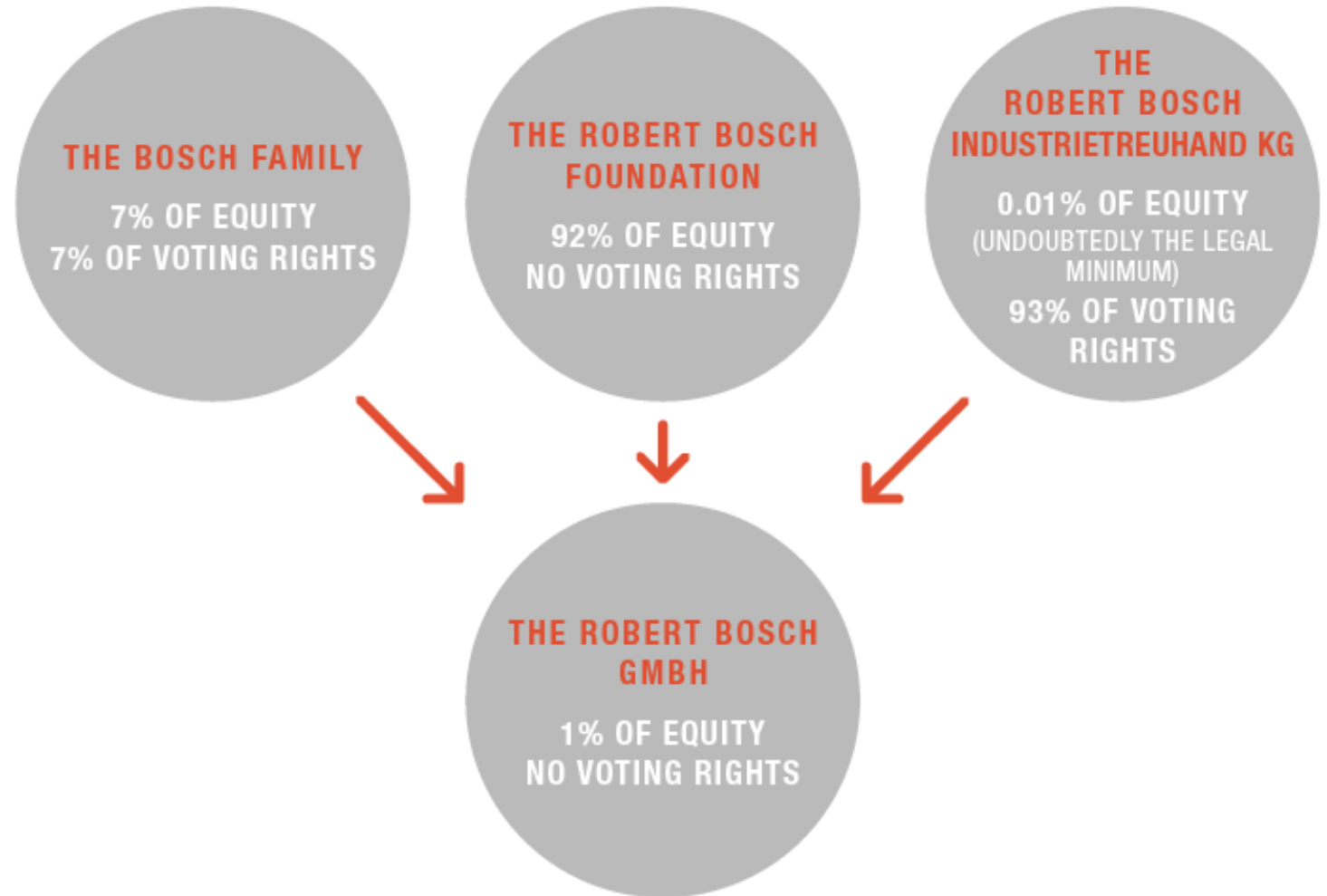

www.purpose.ag/libro
www.purpose.ag/book

DOBLE  IMPACTO

creando una nueva banca